



กรมสนับสนุนบริการสุขภาพ  
Department of Health Service Support

# ระบบประเมินมาตรฐานระบบบริการสุขภาพ (สำหรับเจ้าหน้าที่สาธารณสุขจังหวัด)



## 1. การเข้าสู่เว็บไซต์

สาธารณสุขจังหวัด เข้าสู่ระบบ “ระบบฐานข้อมูลการประเมินมาตรฐานระบบบริการสุขภาพ”  
โดยพิมพ์ URL : <http://hs4.hss.moph.go.th> ระบบจะปรากฏ เข้าสู่ระบบ

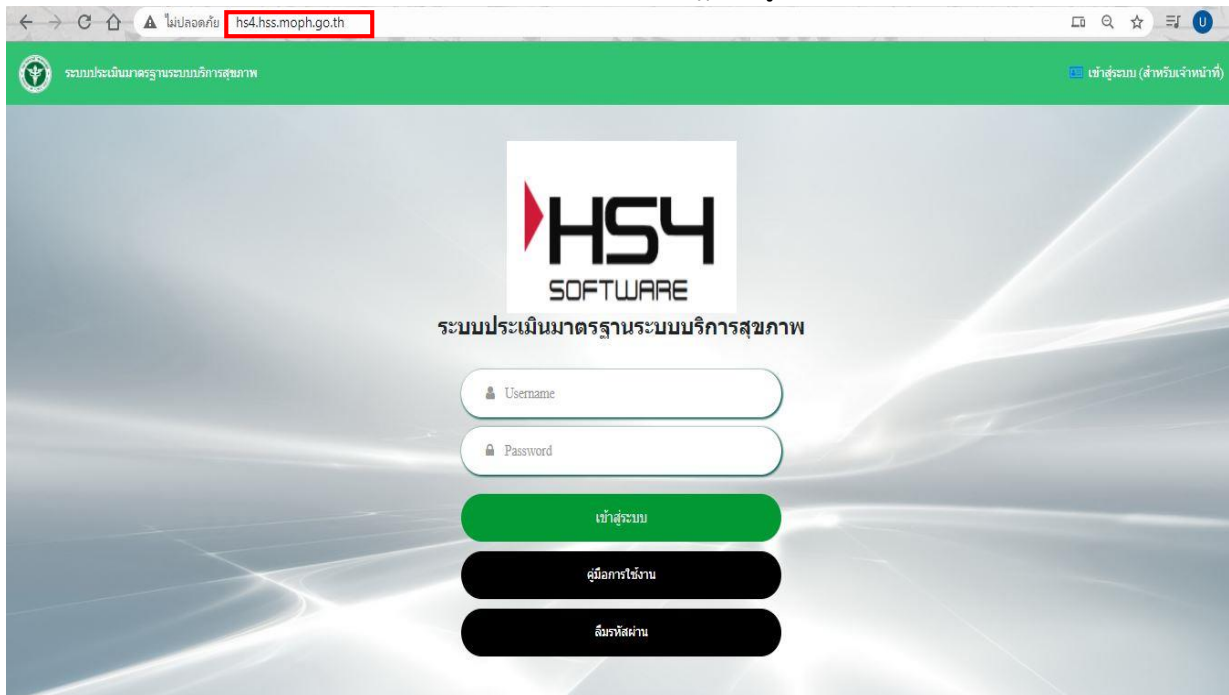

ภาพที่ 1 : หน้าจอ <http://hs4.hss.moph.go.th>

## 2. การเข้าสู่ระบบ Login

2.1 คลิกเข้าสู่ระบบสำหรับเจ้าหน้าที่

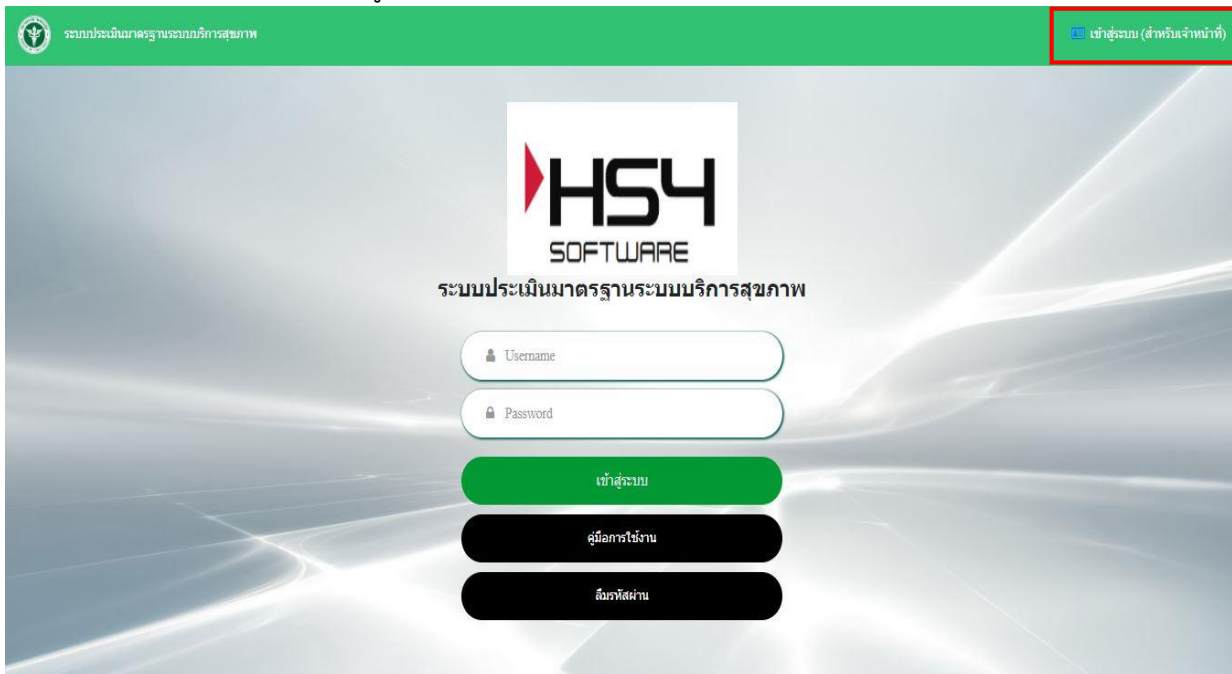

ภาพที่ 2 : เข้าสู่ระบบสำหรับเจ้าหน้าที่

2.2 จะปรากฏหน้าจอบอกเข้าสู่ระบบสำหรับเจ้าหน้าที่ กรอก Username และ Password สำหรับเจ้าหน้าที่

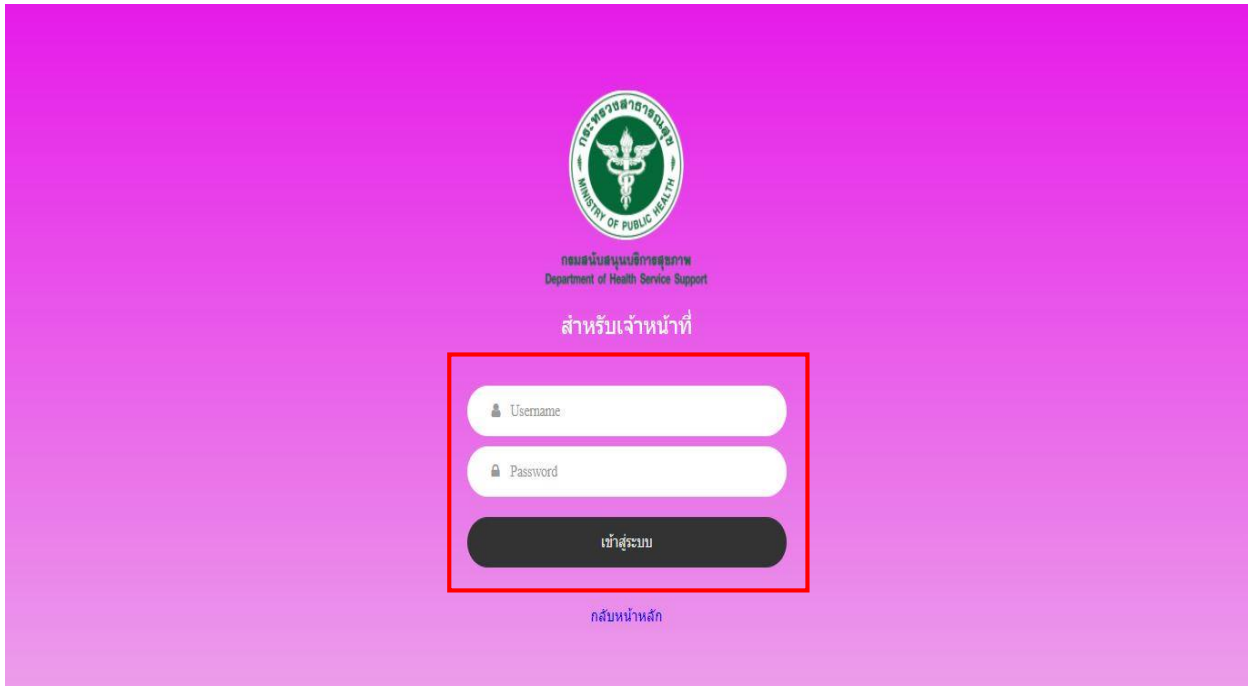

ภาพที่ 3 : กรอก Username และ Password

### 3. เข้าสู่หน้าหลัก

3.1 เมื่อ Login สำเร็จ จะปรากฏหน้าหลักสาธารณสุขจังหวัด ประกอบด้วย

- (1) สถานพยาบาล
- (2) รายงาน

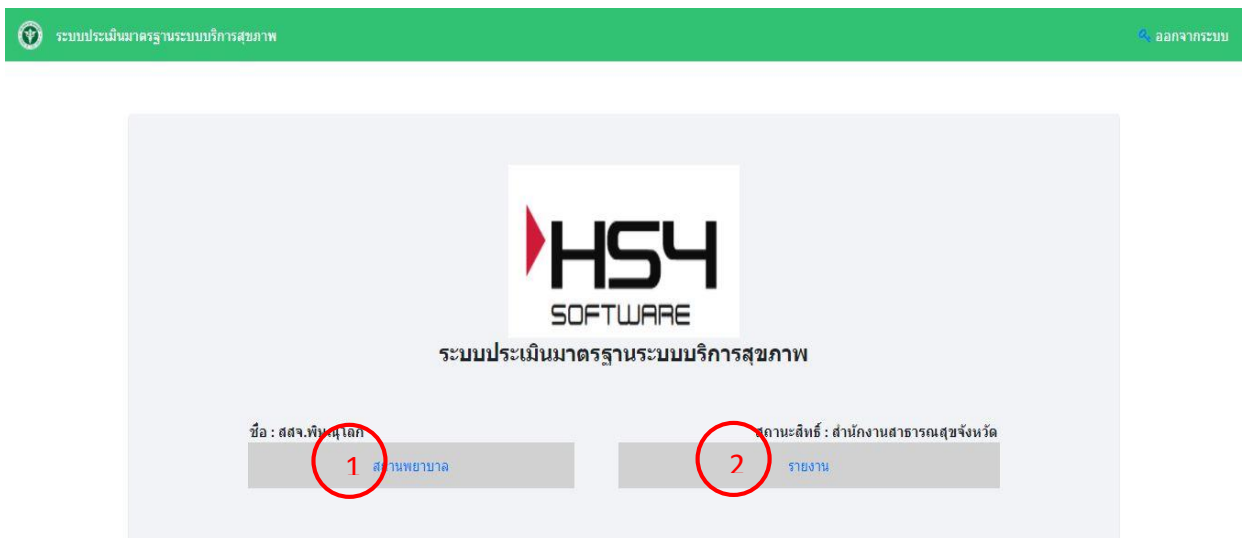

ภาพที่ 4 : หน้าหลักสาธารณสุขจังหวัด

3.2 เมื่อคลิกสถานพยาบาล จะปรากฏรายชื่อสถานพยาบาลทั้งหมดที่สาธารณสุขจังหวัด  
นั้นที่รับผิดชอบ สามารถคลิกชื่อ สถานพยาบาลหรือ คลิกเลือก ในการเข้าการประเมินสถานพยาบาล

ระบบประเมินมาตรฐานระบบบริการสุขภาพ ออกจากระบบ

ชื่อ : สสจ.พิษณุโลก สถานะสิทธิ์ : สำนักงานสาธารณสุขจังหวัด

ลำดับ	เลือก	รหัสรพ.	สถานพยาบาล	จังหวัด	กระทรวง	ติดต่อ/ ประสานงาน
1	<input checked="" type="checkbox"/>		โรงพยาบาลจิตเวชพิษณุโลก	พิษณุโลก	กระทรวงสาธารณสุข	คลิก
2	<input type="checkbox"/>		โรงพยาบาลวัดโบสถ์	พิษณุโลก	กระทรวงสาธารณสุข	คลิก
3	<input type="checkbox"/>		โรงพยาบาลชาติตระการ	พิษณุโลก	กระทรวงสาธารณสุข	คลิก
4	<input type="checkbox"/>		โรงพยาบาลเนินมะปราง	พิษณุโลก	กระทรวงสาธารณสุข	คลิก
5	<input type="checkbox"/>		โรงพยาบาลสมเด็จพระยุพราชนครไทย	พิษณุโลก	กระทรวงสาธารณสุข	คลิก
6	<input type="checkbox"/>		โรงพยาบาลพุทธชินราช	พิษณุโลก	กระทรวงสาธารณสุข	คลิก
7	<input type="checkbox"/>		โรงพยาบาลบางกระพุ่ม	พิษณุโลก	กระทรวงสาธารณสุข	คลิก
8	<input type="checkbox"/>		โรงพยาบาลวังทอง	พิษณุโลก	กระทรวงสาธารณสุข	คลิก
9	<input type="checkbox"/>		โรงพยาบาลบางระกำ	พิษณุโลก	กระทรวงสาธารณสุข	คลิก
10	<input type="checkbox"/>		โรงพยาบาลพรหมพิราม	พิษณุโลก	กระทรวงสาธารณสุข	คลิก
11	<input type="checkbox"/>		โรงพยาบาลกงขันธ์ 46	พิษณุโลก	กระทรวงกลาโหม	คลิก
12	<input type="checkbox"/>		โรงพยาบาลมหาวิทยาลัยนเรศวร	พิษณุโลก	กระทรวงศึกษาธิการ	คลิก
13	<input type="checkbox"/>		โรงพยาบาลค่ายสมเด็จพระนเรศวร	พิษณุโลก	กระทรวงกลาโหม	คลิก

ภาพที่ 5 : รายชื่อสถานพยาบาล

3.3 เมื่อคลิกสถานพยาบาลที่ต้องการดูผลการประเมิน จะปรากฏภาพรวมสถานพยาบาล  
ที่ต้องการดูผลการประเมิน โดย ประกอบด้วย

- (1) ข้อมูลทั่วไปสถานพยาบาล
- (2) มาตรฐาน (ด้านที่ 1-9)
- (3) ผลจากการประเมินตนเอง (ภาพรวม %)
- (4) ผลประเมินโดยคณะกรรมการ (ภาพรวม %)
- (5) ประเมิน

ระบบประเมินมาตรฐานระบบบริการสุขภาพ ออกจากระบบ

ชื่อ : สสจ.พิษณุโลก สถานะสิทธิ์ : สำนักงานสาธารณสุขจังหวัด

เขตบริการสุขภาพที่ 2

รหัสรพ.	สถานพยาบาล	จังหวัด	กระทรวง
0000000000	โรงพยาบาล	พิษณุโลก	กระทรวงสาธารณสุข

ระดับ :

มาตรฐาน	ผลจากการ ประเมินตนเอง	ผลประเมิน โดยกรรมการ	ประเมิน
ด้านที่ 1 ด้านการบริหารจัดการ	0.00	0.00	<input type="checkbox"/>
ด้านที่ 2 ด้านการบริการสุขภาพ	0.00	0.00	<input type="checkbox"/>
ด้านที่ 3 ด้านเกณฑ์การประเมินด้านอาคาร สถานที่และสิ่งแวดล้อมความสะดวก	0.00	0.00	<input type="checkbox"/>
ด้านที่ 4 ด้านสิ่งแวดล้อม	0.00	0.00	<input type="checkbox"/>
ด้านที่ 5 ด้านความปลอดภัย	0.00	0.00	<input type="checkbox"/>
ด้านที่ 6 ด้านเครื่องมืออุปกรณ์ทางการแพทย์และสาธารณสุข	0.00	0.00	<input type="checkbox"/>
ด้านที่ 7 ด้านระบบสนับสนุนที่สำคัญ	0.00	0.00	<input type="checkbox"/>
ด้านที่ 8 ด้านศักยภาพและพฤติกรรมสุขภาพ	0.00	0.00	<input type="checkbox"/>
ด้านที่ 9 ด้านการรักษาความมั่นคงปลอดภัยไซเบอร์	0.00	0.00	<input type="checkbox"/>
ค่าต่ำสุด		0.00	

ภาพที่ 6 : ภาพรวมสถานพยาบาลที่ต้องการดูผลการประเมินสถานพยาบาลที่รับผิดชอบ

3.4 เมื่อคลิกด้านที่ต้องการดูผลการประเมิน จะปรากฏภาพรวมด้านมาตรฐานที่ต้องการดู ผลการประเมิน ประกอบด้วยทั้งหมด 9 ด้านดังนี้

- (1) ด้านที่ 1 ด้านการบริหารจัดการ
- (2) ด้านที่ 2 ด้านการบริการ
- (3) ด้านที่ 3 เกณฑ์การประเมินด้านอาคาร สถานที่และสิ่งอำนวยความสะดวก
- (4) ด้านที่ 4 ด้านสิ่งแวดล้อม
- (5) ด้านที่ 5 ด้านความปลอดภัย
- (6) ด้านที่ 6 ด้านเครื่องมืออุปกรณ์ทางการแพทย์และสาธารณสุข
- (7) ด้านที่ 7 ด้านระบบสนับสนุนที่สำคัญ
- (8) ด้านที่ 8 ด้านสุขศึกษาและพฤติกรรมสุขภาพ
- (9) ด้านที่ 9 ด้านการรักษาความมั่นคงปลอดภัยไซเบอร์

ซึ่งสาธารณสุขจังหวัดสามารถดูผลการประเมินตนเอง และผลการประเมินโดยกรรมการ ในภาพรวมด้านนั้น ๆ เพื่อนำผลคะแนนไปแจ้งให้สถานพยาบาลในความรับผิดชอบนำไปปรับปรุงแก้ไข ให้มี มาตรฐานมากยิ่งขึ้น

ชื่อ : สสจ.เชียงใหม่

สถานพยาบาล : โรงพยาบาล

ด้านที่ 1 ด้านการบริหารจัดการ	ค่าถ่วงน้ำหนัก 100%	คะแนน ประเมินตนเอง %	คะแนน โดยกรรมการ %
1 นโยบายการจัดการคุณภาพ	40.00	40.00	
2 กระบวนการคุณภาพ	25.00	12.50	
3 ผลลัพธ์ของการจัดการคุณภาพ	35.00	29.17	
		81.67	0.00

ลำดับ	เกณฑ์การประเมิน	ผลประเมิน ตนเอง	ผลประเมิน โดยกรรมการ
1	<b>นโยบายการจัดการคุณภาพ</b>		
1.1	สถานพยาบาลจัดให้มีนโยบายการจัดการคุณภาพและมีการดำเนินงานอย่างเป็นรูปธรรม	1	
1.2	มีการประกาศนโยบายของผู้บริหารสูงสุดที่ให้ความสำคัญแก่การยกระดับคุณภาพบริการเพื่อประชาชนและมีการดำเนินงาน	1	
1.3	มีแผนงานและกิจกรรมการมีส่วนร่วมของบุคลากร	1	
1.4	มีแผนงานและมีกิจกรรมที่แสดงถึงการมีส่วนร่วมของชุมชน หรือผู้รับบริการ หรือญาติ หรือผู้มีส่วนได้ส่วนเสียในการบริการ	1	
2	<b>กระบวนการคุณภาพ</b>		
2.1	มีแผนงานและมีการดำเนินงานที่แสดงถึงคุณภาพบริการและระบบสนับสนุนบริการ	0.5	
2.2	มีแผนงานและมีการดำเนินงานที่แสดงถึงคุณภาพการบริหารสถานพยาบาล	0.5	
3	<b>ผลลัพธ์ของการจัดการคุณภาพ</b>		
3.1	มีแผนงานและมีการดำเนินงานเรื่องความพึงพอใจและความมั่นใจของผู้รับบริการและประชาชน	1	
3.2	มีแผนงานและมีผลงานที่แสดงถึงความสุขและความพึงพอใจของบุคลากรในสถานพยาบาล	0.5	
3.3	มีแผนงานและมีการดำเนินงานที่แสดงถึงชื่อเสียงของสถานพยาบาล	1	

ด้านหน้า

ภาพที่ 7 : ตัวอย่างผลคะแนนการประเมินสถานพยาบาลด้านที่ ๑ ด้านการบริหารจัดการ

3.5 เมื่อคลิกกลับมาที่หน้ารายชื่อสถานพยาบาลที่รับผิดชอบ ท่านสามารถคลิกที่ คลิก เพื่อติดต่อผู้ประสานงานในด้านต่าง ๆ

ระบบประเมินมาตรฐานระบบบริการสุขภาพ ออกจากระบบ

ชื่อ : สสจ.พิษณุโลก สถานะสิทธิ์ : สำนักงานสาธารณสุขจังหวัด

ลำดับ	เลือก	รหัสรพ.	สถานพยาบาล	จังหวัด	กระทรวง	ติดต่อ/ ประสานงาน
1		004142900	โรงพยาบาลจิตเวชพิษณุโลก	พิษณุโลก	กระทรวงสาธารณสุข	<b>คลิก</b>
2		001125500	โรงพยาบาลวัดโบสถ์	พิษณุโลก	กระทรวงสาธารณสุข	คลิก
3		001125100	โรงพยาบาลชาติตระการ	พิษณุโลก	กระทรวงสาธารณสุข	คลิก
4		001125700	โรงพยาบาลเนินมะปราง	พิษณุโลก	กระทรวงสาธารณสุข	คลิก
5		001145500	โรงพยาบาลสมเด็จพระพรายนครไทย	พิษณุโลก	กระทรวงสาธารณสุข	คลิก
6		001067600	โรงพยาบาลพหุชินราช	พิษณุโลก	กระทรวงสาธารณสุข	คลิก
7		001125300	โรงพยาบาลบางกระหม	พิษณุโลก	กระทรวงสาธารณสุข	คลิก
8		001125600	โรงพยาบาลวังทอง	พิษณุโลก	กระทรวงสาธารณสุข	คลิก
9		001125200	โรงพยาบาลบางระกา	พิษณุโลก	กระทรวงสาธารณสุข	คลิก
10		001125400	โรงพยาบาลพรมพิราม	พิษณุโลก	กระทรวงสาธารณสุข	คลิก
11		001151800	โรงพยาบาลกองบิน 46	พิษณุโลก	กระทรวงกลาโหม	คลิก
12		001497200	โรงพยาบาลมหาวิทยาลัยนครสวรรค์	พิษณุโลก	กระทรวงศึกษาธิการ	คลิก
13		001151700	โรงพยาบาลค่ายสมเด็จพระนเรศวร	พิษณุโลก	กระทรวงกลาโหม	คลิก

ภาพที่ 8 : รายชื่อสถานพยาบาล

3.6 จะปรากฏหน้าจอรายชื่อ และเบอร์ติดต่อผู้ประสานงานในด้านต่าง ๆ

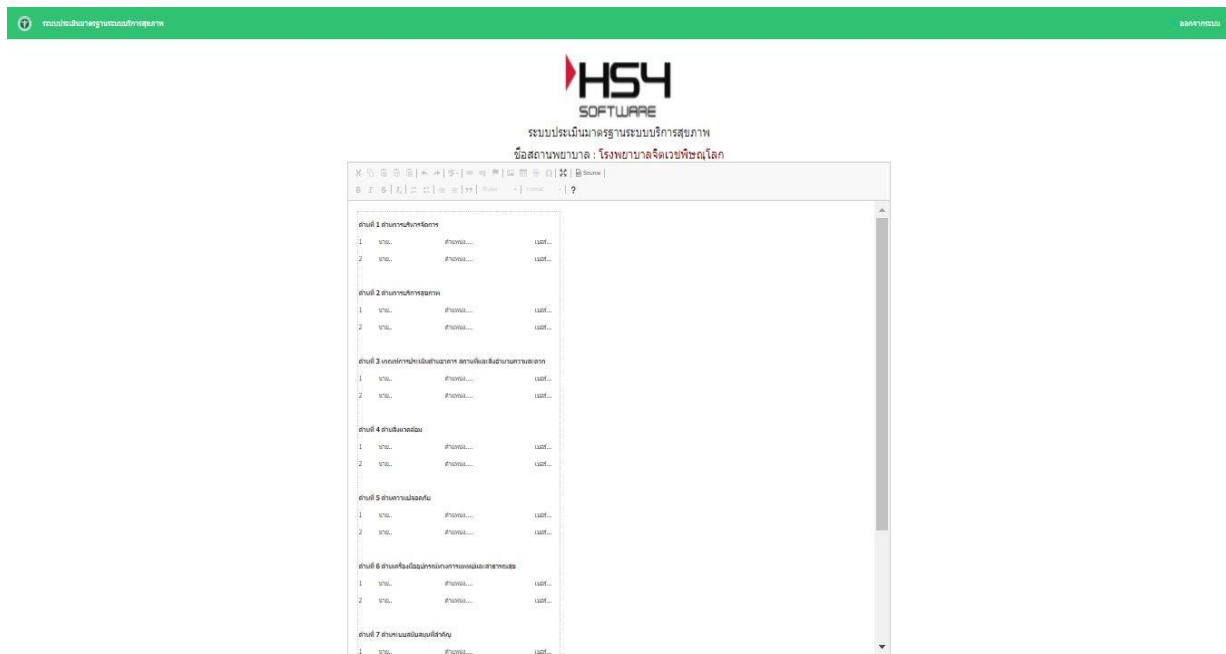

ภาพที่ 9 : หน้ารายชื่อและเบอร์ติดต่อผู้ประสานงานด้านต่าง ๆ

### 3.7 เมื่อคลิกกลับมาที่หน้าหลักสาธารณสุขจังหวัด ท่านสามารถคลิกที่ รายงาน เพื่อดูผล

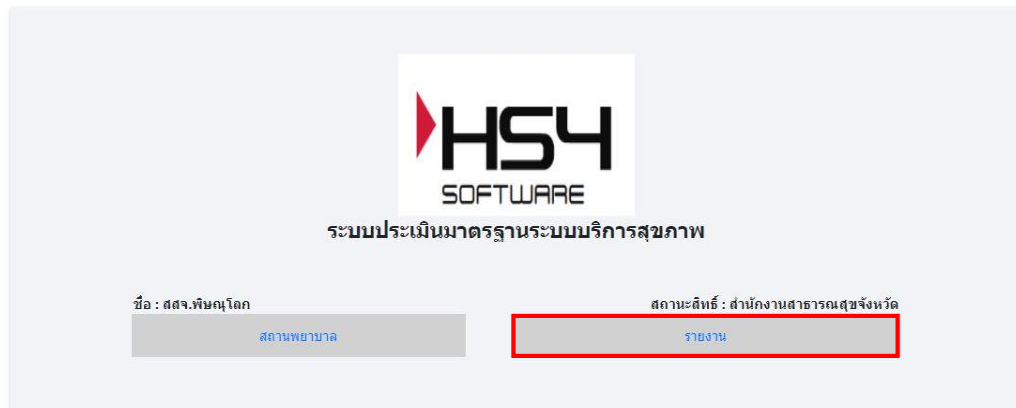

ภาพที่ 10 : หน้าหลักสาธารณสุขจังหวัด

3.8 เมื่อคลิกที่ รายงาน จะปรากฏสรุปรายงานผลรวมการประเมินตนเอง และการประเมินโดยคณะกรรมการ ประกอบด้วย

- (1) รายงานสถานพยาบาลแยกตามเขต(ประเมินตนเอง)
- (2) รายงานสถานพยาบาลแยกตามกระทรวง(ประเมินตนเอง)
- (3) รายงานสถานพยาบาลแยกตามเขต(ประเมินโดยคณะกรรมการ)
- (4) รายงานสถานพยาบาลแยกตามกระทรวงทั้งหมด (ประเมินโดยคณะกรรมการ)
- (5) รายงานตารางภาพรวมทั้งหมด (จังหวัด)
- (6) รายงานย้อนหลังปี 63 (จังหวัด)
- (7) รายงานความพึงพอใจ



### สรุปผลรวม (การประเมินตนเอง)

จากทั้งหมด 33 แห่ง



ประเมินแล้ว	0 แห่ง
ประเมินยังไม่เสร็จ	33 แห่ง

### รายงาน

- รายงานสถานพยาบาลแยกตามเขต(ประเมินตนเอง)
- รายงานสถานพยาบาลแยกตามกระทรวงทั้งหมด (ประเมินโดยคณะกรรมการ)

### สรุปผลรวม (โดยคณะกรรมการ)

จากทั้งหมด 33 แห่ง



ประเมินแล้ว	0 แห่ง
ประเมินยังไม่เสร็จ	33 แห่ง

### รายงาน

- รายงานสถานพยาบาลแยกตามเขต(ประเมินโดยคณะกรรมการ)
- รายงานสถานพยาบาลแยกตามกระทรวงทั้งหมด (ประเมินโดยคณะกรรมการ)
- รายงานตารางเปรียบเทียบ (จังหวัด)
- รายงานย้อนหลังปี 65 (จังหวัด)
- รายงานความพึงพอใจ

กลับ

ภาพที่ 11 : ภาพรวมสรุปรายงานผลรวมการประเมินตนเอง และการประเมินโดยคณะกรรมการ

3.9 เมื่อคลิกที่ รายงานสถานพยาบาลแยกตามเขต(ประเมินตนเอง) จะปรากฏหน้าจอผล รายงานชื่อสถานพยาบาลและระดับมาตรฐานของสถานพยาบาลแยกตามเขต(ประเมินตนเอง)

ระบบประเมินมาตรฐานระบบบริการสุขภาพ
🔍 ออกจากระบบ

**HS4 SOFTWARE**  
ระบบประเมินมาตรฐานระบบบริการสุขภาพ

ชื่อ : สสจ.กรุงเทพมหานคร

สถานะสิทธิ์ : สำนักงานสาธารณสุขจังหวัด

วันที่รายงาน 02 กุมภาพันธ์ พ.ศ. 2564

พิมพ์หน้านี้ ส่งออก Excel

**รายงานสถานพยาบาลแยกตามเขต(ประเมินตนเอง)**

เขตบริการสุขภาพสุขภาพที่ 13
จังหวัด กรุงเทพมหานคร

ลำดับ	สถานพยาบาล	ระดับ
1	โรงพยาบาลสวนเบญจกิติเฉลิมพระเกียรติ84พรรษา(test)	พัฒนา

กลับ

ภาพที่ 12 : ตัวอย่างหน้าจอรายงานสถานพยาบาลแยกตามเขต(ประเมินตนเอง)



3.10 เมื่อคลิกที่ รายงานสถานพยาบาลแยกตามกระทรวง (ประเมินตนเอง) จะปรากฏ หน้าจอผลรายงานสถานพยาบาลแยกตามส่วนราชการ แสดงกราฟการประเมินแล้ว กับ กำลังประเมิน ส่วน ตารางเป็นตารางสรุปผลระดับมาตรฐานสถานพยาบาลแยกตามส่วนราชการ



ภาพที่ 13 : ตัวอย่างหน้าจอรายงานสถานพยาบาลแยกตามกระทรวง(ประเมินตนเอง)

3.11 เมื่อคลิกที่ รายงานสถานพยาบาลแยกตามเขต (ประเมินโดยคณะกรรมการ) รายงาน ผลงานชื่อสถานพยาบาลและระดับมาตรฐานของสถานพยาบาลแยกตามเขต (ประเมินโดยคณะกรรมการ)

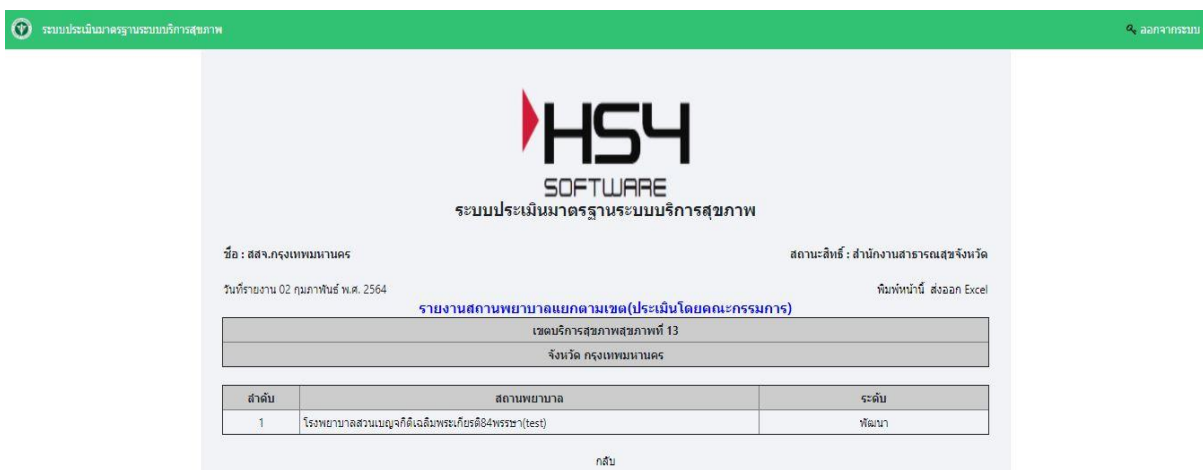

ภาพที่ 14 : ตัวอย่างหน้าจอรายงานสถานพยาบาลแยกตามเขต(ประเมินโดยคณะกรรมการ)

3.12 เมื่อคลิกที่ รายงานสถานพยาบาลแยกตามกระทรวงทั้งหมด (ประเมินโดย คณะกรรมการ) จะปรากฏหน้าจอผลรายงานสถานพยาบาลแยกตามส่วนราชการ แสดงกราฟการประเมินแล้ว กับ กำลังประเมิน ส่วนตารางเป็นตารางสรุปผลระดับมาตรฐานสถานพยาบาลแยกตามส่วนราชการ



ภาพที่ 15 : ตัวอย่างหน้าจอรายงานสถานพยาบาลแยกตามกระทรวงทั้งหมด (ประเมินโดยคณะกรรมการ)

3.13 เมื่อคลิกที่ รายงานตารางภาพรวมทั้งหมด (จังหวัด) จะปรากฏหน้าจอรายงานผลประเมินตนเองทั้ง 9 ด้าน และผลประเมินโดยคณะกรรมการ ทั้ง 9 ด้าน

ระบบประเมินมาตรฐานระบบบริการสุขภาพ

HS4 SOFTWARE

ระบบประเมินมาตรฐานระบบบริการสุขภาพ

ส่งออก Excel

กลับ

ลำดับ	รหัส 9 หลัก	สถานพยาบาล	เขต	จังหวัด	กระทรวง	ประเมินตนเอง									ประเมินคณะกรรมการ									ระดับปี 63		
						ด้าน 1	ด้าน 2	ด้าน 3	ด้าน 4	ด้าน 5	ด้าน 6	ด้าน 7	ด้าน 8	ด้าน 9	ด้าน 1	ด้าน 2	ด้าน 3	ด้าน 4	ด้าน 5	ด้าน 6	ด้าน 7	ด้าน 8	ด้าน 9			
1		โรงพยาบาล		2	พิษณุโลก	กระทรวงสาธารณสุข	0.00	0.00	0.00	0.00	0.00	0.00	0.00	0.00	0.00	0.00	0.00	0.00	0.00	0.00	0.00	0.00	0.00	0.00	0.00	พัฒนา
2		โรงพยาบาล		2	พิษณุโลก	กระทรวงสาธารณสุข	0.00	0.00	0.00	0.00	0.00	0.00	0.00	0.00	0.00	0.00	0.00	0.00	0.00	0.00	0.00	0.00	0.00	0.00	0.00	พัฒนา
3		โรงพยาบาล		2	พิษณุโลก	กระทรวงสาธารณสุข	0.00	0.00	0.00	0.00	0.00	0.00	0.00	0.00	0.00	0.00	0.00	0.00	0.00	0.00	0.00	0.00	0.00	0.00	0.00	พัฒนา
4		โรงพยาบาล		2	พิษณุโลก	กระทรวงสาธารณสุข	0.00	0.00	0.00	0.00	0.00	0.00	0.00	0.00	0.00	0.00	0.00	0.00	0.00	0.00	0.00	0.00	0.00	0.00	0.00	พัฒนา
5		โรงพยาบาล		2	พิษณุโลก	กระทรวงสาธารณสุข	0.00	0.00	0.00	0.00	0.00	0.00	0.00	0.00	0.00	0.00	0.00	0.00	0.00	0.00	0.00	0.00	0.00	0.00	0.00	พัฒนา
6		โรงพยาบาล		2	พิษณุโลก	กระทรวงสาธารณสุข	0.00	0.00	0.00	0.00	0.00	0.00	0.00	0.00	0.00	0.00	0.00	0.00	0.00	0.00	0.00	0.00	0.00	0.00	0.00	พัฒนา
7		โรงพยาบาล		2	พิษณุโลก	กระทรวงสาธารณสุข	0.00	0.00	0.00	0.00	0.00	0.00	0.00	0.00	0.00	0.00	0.00	0.00	0.00	0.00	0.00	0.00	0.00	0.00	0.00	พัฒนา
8		โรงพยาบาล		2	พิษณุโลก	กระทรวงสาธารณสุข	0.00	0.00	0.00	0.00	0.00	0.00	0.00	0.00	0.00	0.00	0.00	0.00	0.00	0.00	0.00	0.00	0.00	0.00	0.00	พัฒนา
9		โรงพยาบาล		2	พิษณุโลก	กระทรวงสาธารณสุข	0.00	0.00	0.00	0.00	0.00	0.00	0.00	0.00	0.00	0.00	0.00	0.00	0.00	0.00	0.00	0.00	0.00	0.00	0.00	พัฒนา
10		โรงพยาบาล		2	พิษณุโลก	กระทรวงสาธารณสุข	0.00	0.00	0.00	0.00	0.00	0.00	0.00	0.00	0.00	0.00	0.00	0.00	0.00	0.00	0.00	0.00	0.00	0.00	0.00	พัฒนา
11		โรงพยาบาล		2	พิษณุโลก	กระทรวงสาธารณสุข	0.00	0.00	0.00	0.00	0.00	0.00	0.00	0.00	0.00	0.00	0.00	0.00	0.00	0.00	0.00	0.00	0.00	0.00	0.00	พัฒนา
12		โรงพยาบาล		2	พิษณุโลก	กระทรวงสาธารณสุข	0.00	0.00	0.00	0.00	0.00	0.00	0.00	0.00	0.00	0.00	0.00	0.00	0.00	0.00	0.00	0.00	0.00	0.00	0.00	พัฒนา
13		โรงพยาบาล		2	พิษณุโลก	กระทรวงสาธารณสุข	0.00	0.00	0.00	0.00	0.00	0.00	0.00	0.00	0.00	0.00	0.00	0.00	0.00	0.00	0.00	0.00	0.00	0.00	0.00	พัฒนา

กลับ

ภาพที่ 16 : ตัวอย่างหน้าจอรายงานตารางภาพรวมทั้งหมด (จังหวัด)

3.14 เมื่อคลิกที่ รายงานย้อนหลังปี 63 (จังหวัด) จะปรากฏหน้าจอรายงานผลแต่ละด้าน และรายงานผลระดับมาตรฐานสถานพยาบาล

ระบบประเมินมาตรฐานระบบบริการสุขภาพ

HS4 SOFTWARE

ระบบประเมินมาตรฐานระบบบริการสุขภาพ

ส่งออก Excel

กลับ

ลำดับ	รหัส 9 หลัก	สถานพยาบาล	เขต	จังหวัด	กระทรวง	เขต	ประเมินตนเอง							ระดับ 63	ระดับ 62	ระดับ 61
							ด้านที่ 1	ด้านที่ 2	ด้านที่ 3	ด้านที่ 4	ด้านที่ 5	ด้านที่ 6	ด้านที่ 7			
1		โรงพยาบาล		พิษณุโลก	กระทรวงสาธารณสุข	2	96.67	74.85	86.92	97.14	89.76	97.86	92.31	พัฒนา		
2		โรงพยาบาล		พิษณุโลก	กระทรวงสาธารณสุข	2	84.38	83.77	83.12	92.14	90.95	83.69	62	พัฒนา		
3		โรงพยาบาล		พิษณุโลก	กระทรวงสาธารณสุข	2	0	0	0	0	0	0	0	คุณภาพ		
4		โรงพยาบาล		พิษณุโลก	กระทรวงสาธารณสุข	2	62.08	65.75	63.41	85.54	77.4	82.08	66	พัฒนา		
5		โรงพยาบาล		พิษณุโลก	กระทรวงสาธารณสุข	2	83.13	88.72	74.56	97.32	77.38	87.08	76	พัฒนา		
6		โรงพยาบาล		พิษณุโลก	กระทรวงสาธารณสุข	2	77.5	97.47	92.01	98.75	77.38	93.75	96	พัฒนา		
7		โรงพยาบาล		พิษณุโลก	กระทรวงสาธารณสุข	2	83.96	79.84	66.88	95.24	82.38	89.82	80	พัฒนา		
8	001125700	โรงพยาบาลเนินมะปราง		พิษณุโลก	กระทรวงสาธารณสุข	2	0	0	0	0	0	0	0			คุณภาพ
9	001145500	โรงพยาบาลสมเด็จพระยุพราชนครไทย		พิษณุโลก	กระทรวงสาธารณสุข	2	0	0	0	0	0	0	0			คุณภาพ

กลับ

ภาพที่ 17 : ตัวอย่างหน้าจอรายงานย้อนหลังปี 63 (จังหวัด)

3.15 เมื่อคลิกที่ รายงานความพึงพอใจ จะปรากฏหน้าจอรายงานผลความพึงพอใจของสถานพยาบาลที่สาธารณสุขจังหวัดนั้นที่รับผิดชอบ

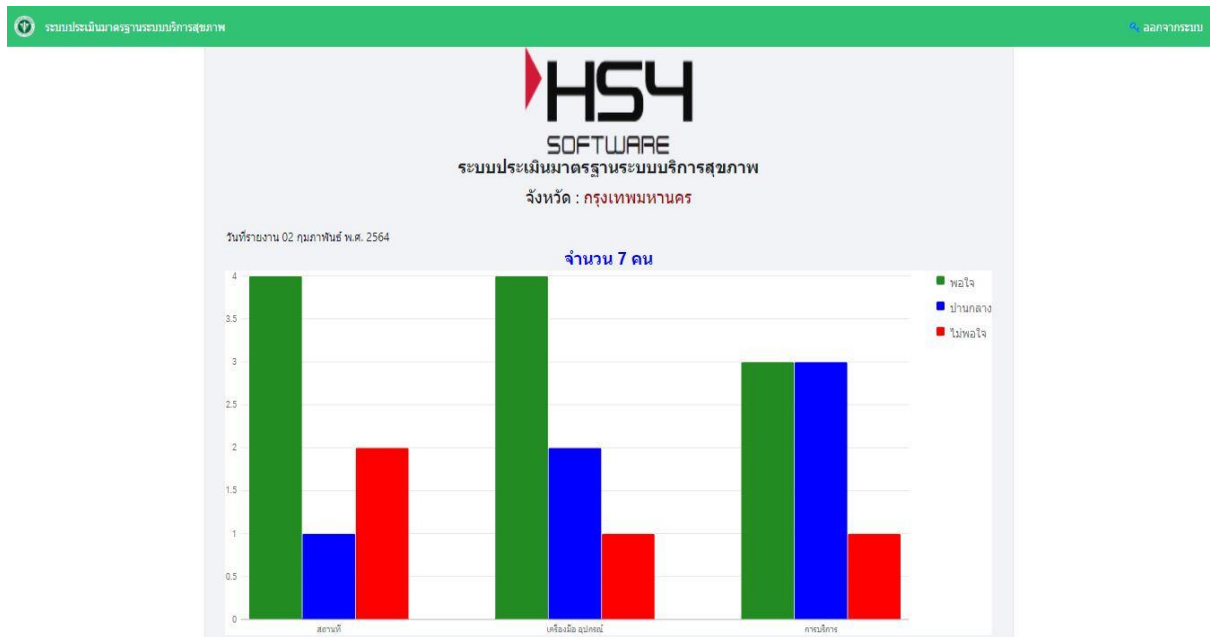

ภาพที่ 18 : ตัวอย่างหน้าจอรายงานความพึงพอใจ

#### 4. ออกจากระบบ

เมื่อคลิกที่ ออกจากระบบ ด้านขวามือจะออกจากระบบ

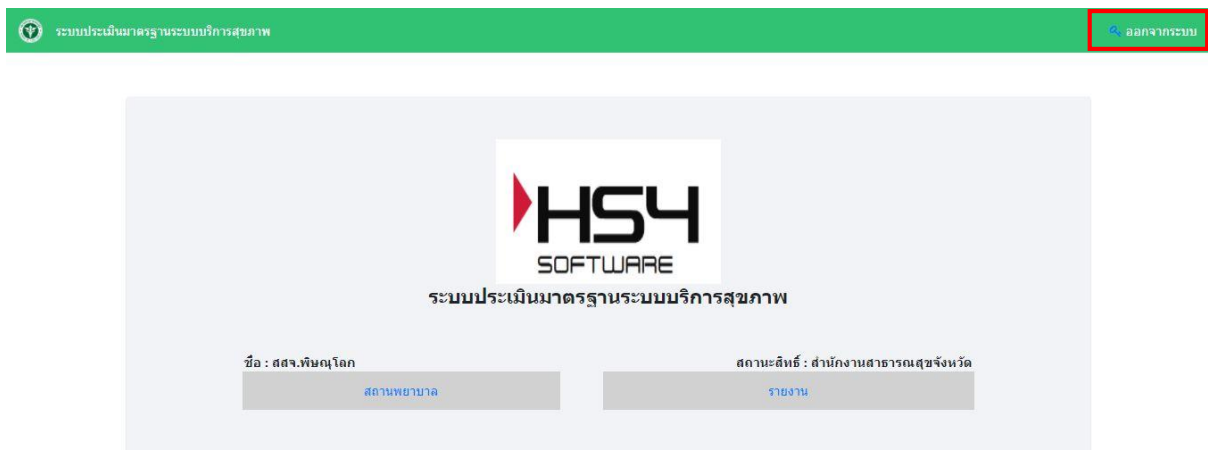

ภาพที่ 19 : ออกจากระบบ